

Name: _____

Ort: _____



Essen auf Rädern 13.01.2025 bis 19.01.2025

Region Alb & Stauferland

Sozialstation

Holunderweg 1

89188 Merklingen

Tel.: 07337 9660-40

Fax: 07337 9660-43

E-Mail: sozialstation.merklingen@asb-alb-stauferland.de

www.asb-alb-stauferland.de



Arbeiter-Samariter-Bund
Baden-Württemberg e.V.

	Vollkost	Schonkost	Piccolino
Mo 13.01	8073 Grünkohl "Norddeutsche Art" mit Speck, geräucherte, gekochte Bauernwurst, Kasseler Nacken, Bratkartoffeln mit Zwiebeln ③⑦ <input type="checkbox"/> <input type="checkbox"/> <input type="checkbox"/> <input type="checkbox"/> A1A4M <input type="checkbox"/>	4502 Hühnerfrikassee Karottengemüse mit Petersilie, Langkorn-Reis <input type="checkbox"/> <input type="checkbox"/> CGL <input type="checkbox"/> BE 3,8	6021 Hausgemachtes Gulasch Rind- und Schweinefleisch in würziger Soße mit Zwiebeln und Paprika, dazu gekochte Kartoffelklöße mit Bröseln <input type="checkbox"/> <input type="checkbox"/> <input type="checkbox"/> A1CL <input type="checkbox"/>
Di 14.01	8007 Spaghetti Bolognese mit pikanter Hackfleischsoße (Rind) <input type="checkbox"/> <input type="checkbox"/> A1L <input type="checkbox"/>	4661 Pilzragout "Böhmische Art" mit Serviettenknödeln <input type="checkbox"/> <input type="checkbox"/> <input type="checkbox"/> A1CGL <input type="checkbox"/> BE 4,1	6521 Spießbraten Wirsinggemüse, Salzkartoffeln ③⑦ <input type="checkbox"/> LMN <input type="checkbox"/>
Mi 15.01	7916 Hefeklöße mit Heidelbeerefüllung, Vanillesoße <input type="checkbox"/> <input type="checkbox"/> <input type="checkbox"/> A1CG <input type="checkbox"/>	4727 Lachspfanne Lachsfiletstreifen mit Penne-Nudeln, Blattspinat, Zucchiniwürfeln und Cherrytomaten <input type="checkbox"/> <input type="checkbox"/> <input type="checkbox"/> A1DG <input type="checkbox"/> BE 4,3	6520 Jägerbraten Rinderbraten mit Champignons, buntes Gemüse, Kartoffelklöße <input type="checkbox"/> <input type="checkbox"/> <input type="checkbox"/> A1CGL <input type="checkbox"/>
Do 16.01	8001 Herzhafter Nudelteller deftige Nudelkreation aus Käsespätzle "Allgäuer Art", Gemüseaultaschen und Bandnudeln mit Pilzrahmsoße, verfeinert mit Weißwein <input type="checkbox"/> <input type="checkbox"/> <input type="checkbox"/> <input type="checkbox"/> <input type="checkbox"/> <input type="checkbox"/> <input type="checkbox"/>	4160 Sahniges Rinderragout geschnetzeltes Rindfleisch mit Karottengemüse, Schlingli-Nudeln <input type="checkbox"/> <input type="checkbox"/> <input type="checkbox"/> A1GL <input type="checkbox"/> BE 3,8	6542 Hausmacher Bratwurst 2 Stück auf Bayrisch Kraut, Kartoffelpüree ③⑦ <input type="checkbox"/> <input type="checkbox"/> GL <input type="checkbox"/>
Fr 17.01	7712 Panierter Seelachs aus Fischstücken zusammengesetzt, mit Kohlrabi, Blumenkohl, Sellerie, Porree, Erbsen, Karottenstreifen, Béchamelkartoffeln <input type="checkbox"/> <input type="checkbox"/> <input type="checkbox"/> <input type="checkbox"/> A1CDGLM <input type="checkbox"/>	4826 Nudeleintopf mit Broccoli, Karotten und gewürfeltem Schweinefleisch <input type="checkbox"/> <input type="checkbox"/> A1C <input type="checkbox"/> BE 3,3	6554 Hähnchenbrustfilets "Bärlauch" in Bärlauch-Rahmsoße, Zucchini Gemüse, Spätzle <input type="checkbox"/> <input type="checkbox"/> <input type="checkbox"/> A1CGL <input type="checkbox"/>
Sa 18.01	7405 Mini-Frikadellen aus Rind und Schwein, auf Schmorkohl, mit Salzkartoffeln ③⑦ <input type="checkbox"/> <input type="checkbox"/> <input type="checkbox"/> <input type="checkbox"/> A1CL <input type="checkbox"/>	4920 Pfannkuchen mit Sauerkirschfüllung und Vanillesoße ⑨ <input type="checkbox"/> <input type="checkbox"/> <input type="checkbox"/> A1CG <input type="checkbox"/> BE 4,0	6030 Rigatoni al forno in fein-würziger Gemüse-Hackfleischsoße (Rind), überbacken mit Käse <input type="checkbox"/> <input type="checkbox"/> <input type="checkbox"/> A1GL <input type="checkbox"/>
So 19.01	8127 Rindergeschnetzeltes "Delicato" zarte Rindfleischstreifen in dunkler Senfsoße, dazu buntes Gemüse naturell und Eier-Knöpfle <input type="checkbox"/> <input type="checkbox"/> <input type="checkbox"/> A1A5CFLM <input type="checkbox"/>	4239 Edles Schweinefilet zwei Scheiben in unserer Sahnesoße, dazu Broccoligemüse und Salzkartoffeln <input type="checkbox"/> <input type="checkbox"/> G <input type="checkbox"/> BE 2,8	6991 Steinpilz-Ragout mit Gemüseaultaschen, verfeinert mit Sahne und Lauchzwiebeln <input type="checkbox"/> <input type="checkbox"/> <input type="checkbox"/> A1CFGL <input type="checkbox"/>

Nach Verfügbarkeit. Änderungen vorbehalten.

enthält Rindfleisch; enthält Schweinefleisch; enthält Geflügel; Vegetarische Menüs; enthält Alkohol; enthält Laktose; enthält Gluten; A1 enthält Weizen; A4 enthält Hafer; A5 enthält Dinkel; C enthält (Hühner-) Ei; D/≡ enthält Fisch; F enthält Sojabohnen; G enthält Milch und Milchprodukte; L enthält Sellerie; M enthält Senf; N enthält Sesam; ③ mit Antioxidationsmittel; ⑦ mit Nitritpökelsalz; ⑨ mit Süßungsmittel(n)

Name: _____

Ort: _____

Region Alb & Stauferland

Sozialstation

Holunderweg 1

89188 Merklingen

Tel.: 07337 9660-40

Fax: 07337 9660-43

E-Mail: sozialstation.merklingen@asb-alb-stauferland.de

www.asb-alb-stauferland.de



Essen auf Rädern 13.01.2025 bis 19.01.2025

	Vorspeisen-Suppe	
Mo 13.01	443 Köstliche Festtagssuppe mit Nudeln, Eierstich, kleinen Maultaschen und Geflügelfleischklößchen	<input type="checkbox"/>
Di 14.01	458 Karotten-Cremesuppe aus aromatischen Karotten, mit Sahne verfeinert	<input type="checkbox"/>
Mi 15.01	462 Tomaten-Rahmsuppe hausgemachte Tomaten-Rahmsuppe mit Muschelnudeln und Kräutern	<input type="checkbox"/>
Do 16.01	466 Kräftige Hühnerbouillon mit Geflügelfleisch, Fadennudeln und Ei	<input type="checkbox"/>
Fr 17.01	468 Broccoli-Rahmsuppe hausgemachte Broccoli-Rahmsuppe mit feinem Broccoli	<input type="checkbox"/>
Sa 18.01	469 Steinpilz-Cremesuppe gewürzte Steinpilz-Cremesuppe mit Steinpilzen und Sahne verfeinert	<input type="checkbox"/>
So 19.01	476 Kartoffel-Spinatsuppe mit Sahne, verfeinert mit Käse	<input type="checkbox"/>



Name: _____

Ort: _____



Essen auf Rädern

20.01.2025 bis 26.01.2025

Region Alb & Stauferland

Sozialstation

Holunderweg 1
89188 Merklingen

Tel.: 07337 9660-40

Fax: 07337 9660-43

E-Mail: sozialstation.merklingen@asb-alb-stauferland.de

www.asb-alb-stauferland.de



Arbeiter-Samariter-Bund
Baden-Württemberg e.V.

	Vollkost	Schonkost	Piccolino
Mo 20.01	7609 Schinken-Nudeln mit Rührei und magerem, rohem Schinken ⑦ A1CMN <input type="checkbox"/>	4204 Jägerbraten in Steinpilzsoße vom Schwein, mit Kohlrabi, Karotten und Broccoli in Béchamelsoße, Salzkartoffeln ③⑦ A1GLM <input type="checkbox"/> BE 3,2	6515 Hühnerfrikassee in feiner Soße mit Champignons, dazu Karottengemüse und Langkornreis G <input type="checkbox"/>
Di 21.01	8308 Kalbshacksteak "Romanow" garniert mit gemischten Pilzen, in delikater Rahmsoße, dazu Erbsen und Fingermöhrrchen, Röstiecken A1CGL <input type="checkbox"/>	4922 Grießbrei mit Mandarinen ⑥ A1CG <input type="checkbox"/> BE 3,9	6291 Tortelloni alla panna köstliche Teigtaschen mit Ricotta-Spinatfüllung, in feiner Kräuter-Sahnesoße, garniert mit Pinienkernen A1CG <input type="checkbox"/>
Mi 22.01	7911 Milchreis mit Sauerkirschen G <input type="checkbox"/>	4310 Zartes Kalbsgeschnetzeltes Pastinakengemüse, Hörnchennudeln A1CL <input type="checkbox"/> BE 4,3	6242 Chili con carne typisches Hackfleischgericht (Rind) nach mexikanischer Art mit roten Kidney-Bohnen, Kartoffeln, Paprika und Zwiebeln <input type="checkbox"/>
Do 23.01	7619 Gemüsepfanne mit geschnittenen Gemüsemaultaschen Karotten, rote Paprika, Erbsen, Mais und Champignons, mit Kräutern verfeinert A1CL <input type="checkbox"/>	4601 Rührei mit Spinat und Salzkartoffeln CG <input type="checkbox"/> BE 2,7	6738 Putenhackröllchen auf buntem Gemüse, Salzkartoffeln A1G <input type="checkbox"/>
Fr 24.01	7505 Hähnchenbrustfilet "natur" in würziger Soße, Apfelrotkohl, Kartoffelpüree GL <input type="checkbox"/>	4810 Gemüseeintopf mit Rindfleisch Karotten, Blumenkohl, Kohlrabi, Steckrüben, Broccoli, Sellerie und Kartoffeln L <input type="checkbox"/> BE 1,4	6570 Fischpfanne "Seemann" Fischfrikadelle paniert, Gemüse und Kartoffelwürfel in heller Soße A1DGL <input type="checkbox"/>
Sa 25.01	7860 Grüner Bohneneintopf mit Kartoffelstückchen und Schweinefleischwürfeln ③⑦ A1L <input type="checkbox"/>	4533 Hähnchenbrustfilets "Försterin Art" mit Karotten, Blumenkohl und Kohlrabi, Hörnchennudeln ③⑦ A1CGL <input type="checkbox"/> BE 3,3	6078 Gnocchi alla Roma in fruchtiger Tomaten-Basilikumsoße, mit Sahne verfeinert und mit Kirschtomaten garniert A1GL <input type="checkbox"/>
So 26.01	8101 Zarter Rahmsauerbraten in feiner Soße, Spätzle mit Bröseln A1CGL <input type="checkbox"/>	4203 Rahmgulasch vom Schwein, Blumenkohl, Zöpfli-Nudeln A1GL <input type="checkbox"/> BE 3,4	6722 Schweinegeschnetzeltes in Gemüsesoße mit Kräutern, Lockennudeln A1CGMN <input type="checkbox"/>

Nach Verfügbarkeit. Änderungen vorbehalten.

enthält Rindfleisch; enthält Schweinefleisch; enthält Geflügel; Vegetarische Menüs; würzige Knoblauchnote; enthält Laktose; A/ enthält Gluten; A1 enthält Weizen; C enthält (Hühner-) Ei; D/ enthält Fisch; G enthält Milch und Milchprodukte; L enthält Sellerie; M enthält Senf; N enthält Sesam; ③ mit Antioxidationsmittel; ⑦ mit Nitritpökelsalz; ⑥ mit einer Zuckerart und Süßungsmitteln

Name: _____
 Ort: _____

Essen auf Rädern
 20.01.2025 bis 26.01.2025

Region Alb & Stauferland
 Sozialstation
 Holunderweg 1
 89188 Merklingen

Tel.: 07337 9660-40
 Fax: 07337 9660-43

E-Mail: sozialstation.merklingen@asb-alb-stauferland.de
www.asb-alb-stauferland.de



Vorspeisen-Suppe	
Mo 20.01	443 Köstliche Festtagssuppe mit Nudeln, Eierstich, kleinen Maultaschen und Geflügelfleischklößchen <input type="checkbox"/>
Di 21.01	458 Karotten-Cremesuppe aus aromatischen Karotten, mit Sahne verfeinert <input type="checkbox"/>
Mi 22.01	462 Tomaten-Rahmsuppe hausgemachte Tomaten-Rahmsuppe mit Muschelnudeln und Kräutern <input type="checkbox"/>
Do 23.01	466 Kräftige Hühnerbouillon mit Geflügelfleisch, Fadennudeln und Ei <input type="checkbox"/>
Fr 24.01	468 Broccoli-Rahmsuppe hausgemachte Broccoli-Rahmsuppe mit feinem Broccoli <input type="checkbox"/>
Sa 25.01	469 Steinpilz-Cremesuppe gewürzte Steinpilz-Cremesuppe mit Steinpilzen und Sahne verfeinert <input type="checkbox"/>
So 26.01	476 Kartoffel-Spinatsuppe mit Sahne, verfeinert mit Käse <input type="checkbox"/>

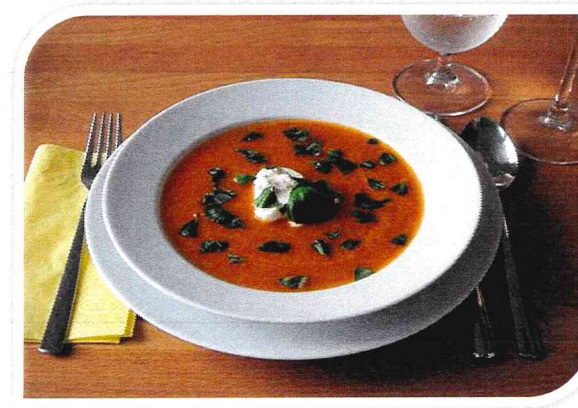

Name: _____

Ort: _____



Essen auf Rädern

27.01.2025 bis 02.02.2025

Region Alb & Stauferland

Sozialstation

Holunderweg 1

89188 Merklingen

Tel.: 07337 9660-40

Fax: 07337 9660-43

E-Mail: sozialstation.merklingen@asb-alb-stauferland.de

www.asb-alb-stauferland.de



	Vollkost	Schonkost	Piccolino
Mo 27.01	7312 Kalbsfrikassee mit Champignons, Erbsen, Reis ☒☒ G <input type="checkbox"/>	4924 Kaiserschmarrn mit fruchtigen, gewürfelten Birnen ⑩ ☒☒☒ A1CG BE 3,5 <input type="checkbox"/>	6406 Fleischbällchen "Mailänder Art" in fruchtiger Tomatensoße, Käse-Maccaroni ☒☒☒ A1CGLM <input type="checkbox"/>
Di 28.01	7424 Grünkohl mit gekochter Mettwurst dazu Salzkartoffeln ③⑦ ☒☒☒ A1A4M <input type="checkbox"/>	4501 Hähnchenbrust in heller Bratensoße, verfeinert mit Apfelmarmelade, Gemüseris mit Möhrenstreifen und Romanescoröschen ☒ L <input type="checkbox"/>	6247 Grießbrei mit Früchten Erdbeeren, Sauerkirschen, Pfirsichwürfel ☒☒☒ A1CG <input type="checkbox"/>
Mi 29.01	7614 Käsespätzle mit Zwiebelschmelze ☒☒☒ A1CGL <input type="checkbox"/>	4825 Reis-Gemüsetopf mit Rindfleisch ☒ BE 2,3 <input type="checkbox"/>	6721 Gulasch vom Schwein, Mischgemüse, Salzkartoffeln ☒ L <input type="checkbox"/>
Do 30.01	7913 Apfelstrudel mit Vanillesoße ☒☒☒ A1G <input type="checkbox"/>	4408 Hacksteak in Bratensoße Blumenkohl naturell, Petersilienkartoffeln ☒☒☒ A1CL BE 3,2 <input type="checkbox"/>	6969 Penne-Nudeln mit Linsen-Bolognese aus roten Linsen, Zucchini, Lauchzwiebeln, Zwiebeln, Karotten und Sellerie, mit Balsamico Essig abgeschmeckt ☒☒☒ A1L <input type="checkbox"/>
Fr 31.01	7127 Rinderleber "Berliner Art" in feiner Zwiebelsoße mit Apfelscheiben und Pariser Karotten, Kartoffelpüree mit Bröseln ☒☒☒ A1GL <input type="checkbox"/>	4631 Blumenkohl-Käse-Medaillon mit buntem Gemüse und Petersilienkartoffeln ☒☒☒ A1CGL BE 3,7 <input type="checkbox"/>	6540 Pikantes Hacksteak mit Paprika und Königserbsenschoten garniert, Lockennudeln ③⑦ ☒☒☒ A1CL <input type="checkbox"/>
Sa 01.02	7813 Linsengericht "Schwäbische Art" mit 1 Paar Wiener Würstchen, Spätzle mit Bröseln ③⑦ ☒☒☒ A1C <input type="checkbox"/>	4202 Sahnegeschnetzeltes vom Schwein, Pariser Karotten, Spätzle-Nudeln ☒☒☒ A1GL BE 3,3 <input type="checkbox"/>	6215 Penne al pomodoro Nudeln in fruchtiger Kräuter-Tomatensoße, bestreut mit geriebenem Hartkäse ☒☒☒ A1G <input type="checkbox"/>
So 02.02	7524 Zarte Entenkeule in Bratpfelsoße, dazu Apfelrotkohl und gekochte, hausgemachte Kartoffelklöße mit Haferflocken ☒☒ A1A4CL <input type="checkbox"/>	4231 Saftiger Schweinebraten in Bratensoße, Pastinakengemüse, bunte Nudeln ☒☒ A1CLMN BE 4,4 <input type="checkbox"/>	6742 Hähnchen-Medaillons in Gemüsesoße, Langkorn-Reis ☒☒ GM <input type="checkbox"/>

Nach Verfügbarkeit. Änderungen vorbehalten.

☒ enthält Rindfleisch; ☒ enthält Schweinefleisch; ☒ enthält Geflügel; ☒ Vegetarische Menüs; Y Vegan; ☒ würzige Knoblauchnote; ☒ enthält Laktose; A☒ enthält Gluten; A1 enthält Weizen; A4 enthält Hafer; C enthält (Hühner-) Ei; G enthält Milch und Milchprodukte; L enthält Sellerie; M enthält Senf; N enthält Sesam; ③ mit Antioxidationsmittel; ⑦ mit Nitritpökelsalz; ⑩ mit einer Zuckerart und Süßungsmitteln

Name: _____

Ort: _____

Region Alb & Stauferland

Sozialstation

Holunderweg 1

89188 Merklingen

Tel.: 07337 9660-40

Fax: 07337 9660-43

E-Mail: sozialstation.merklingen@asb-alb-stauferland.de

www.asb-alb-stauferland.de



Essen auf Rädern 27.01.2025 bis 02.02.2025

	Vorspeisen-Suppe	
Mo 27.01	443 Köstliche Festtagssuppe mit Nudeln, Eierstich, kleinen Maultaschen und Geflügelfleischklößchen	<input type="checkbox"/>
Di 28.01	458 Karotten-Cremesuppe aus aromatischen Karotten, mit Sahne verfeinert	<input type="checkbox"/>
Mi 29.01	462 Tomaten-Rahmsuppe hausgemachte Tomaten-Rahmsuppe mit Muschelnudeln und Kräutern	<input type="checkbox"/>
Do 30.01	466 Kräftige Hühnerbouillon mit Geflügelfleisch, Fadennudeln und Ei	<input type="checkbox"/>
Fr 31.01	468 Broccoli-Rahmsuppe hausgemachte Broccoli-Rahmsuppe mit feinem Broccoli	<input type="checkbox"/>
Sa 01.02	469 Steinpilz-Cremesuppe gewürzte Steinpilz-Cremesuppe mit Steinpilzen und Sahne verfeinert	<input type="checkbox"/>
So 02.02	476 Kartoffel-Spinatsuppe mit Sahne, verfeinert mit Käse	<input type="checkbox"/>



Name: _____

Ort: _____

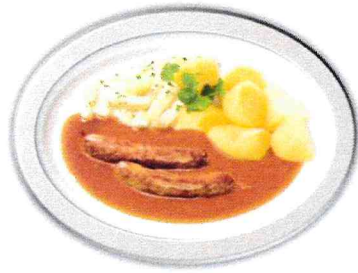

Essen auf Rädern

03.02.2025 bis 09.02.2025

Region Alb & Stauferland

Sozialstation

Holunderweg 1
89188 Merklingen

Tel.: 07337 9660-40

Fax: 07337 9660-43

E-Mail: sozialstation.merklingen@asb-alb-stauferland.de

www.asb-alb-stauferland.de



	Vollkost	Schonkost	Piccolino
Mo 03.02	8909 Rucola-Spinat-Spaghetti mit Grillgemüse, abgeschmeckt mit Pesto mediterraner Art aus Rucola und Spinat <input type="checkbox"/> <input type="checkbox"/> <input type="checkbox"/> <input type="checkbox"/> A1H1 <input type="checkbox"/>	4409 2 Fränkische Bratwürstchen BE 3,3 hausgemacht, in Soße, mit Kohlrabi und Kartoffeln <input type="checkbox"/> <input type="checkbox"/> <input type="checkbox"/> <input type="checkbox"/> A1GL <input type="checkbox"/>	6524 Rahmschnitzel vom Schwein grüne Bohnen, Salzkartoffeln <input type="checkbox"/> <input type="checkbox"/> GL <input type="checkbox"/>
Di 04.02	8068 Unser "Sieben-Schwaben-Topf" nach schwäbischer Art, paniertes Schweineschnitzel, Maultasche und Schweinelendchen in Rahmsoße, Spätzle mit Bröseln <input type="checkbox"/> <input type="checkbox"/> <input type="checkbox"/> <input type="checkbox"/> A1H1 <input type="checkbox"/>	4119 Rinderroulade - mit kleinem Holzspieß handgesteckt mit Hackfleischfüllung, in herzhafter Bratensoße, Kohlrabigemüse, Salzkartoffeln <input type="checkbox"/> <input type="checkbox"/> <input type="checkbox"/> <input type="checkbox"/> A1CGL <input type="checkbox"/>	6591 Ofenschlupfer süßer Brötchen-Apfelaufauf, mit Sahne verfeinert, Sauerkirschen <input type="checkbox"/> <input type="checkbox"/> <input type="checkbox"/> A1A3CGH1 <input type="checkbox"/>
Mi 05.02	7451 Bockwurst auf Wirsinggemüse, Kartoffelpüree <input type="checkbox"/> <input type="checkbox"/> <input type="checkbox"/> <input type="checkbox"/> GLM <input type="checkbox"/>	5009 Milchreis mit Zimt bestreut, Sauerkirschen <input type="checkbox"/> <input type="checkbox"/> <input type="checkbox"/> G <input type="checkbox"/>	6528 Hähnchenbrustfilet Spinat, Béchamelkartoffeln <input type="checkbox"/> <input type="checkbox"/> G <input type="checkbox"/>
Do 06.02	7613 Maccaroni mit Tomatensoße geschnittene Krakauer <input type="checkbox"/> <input type="checkbox"/> <input type="checkbox"/> <input type="checkbox"/> A1CGLM <input type="checkbox"/>	4656 Kartoffel-Gemüseauflauf mit Weißkohl, Karotten, Blumenkohl und Erbsen <input type="checkbox"/> <input type="checkbox"/> G <input type="checkbox"/>	6031 Gulaschsuppe "Ungarische Art" pikant gewürzt, mit Rindfleisch, Speck- und Kartoffelwürfeln und Gemüsepaprika <input type="checkbox"/> <input type="checkbox"/> <input type="checkbox"/> <input type="checkbox"/> A1LM <input type="checkbox"/>
Fr 07.02	7915 Kaiserschmarrn hausgemacht, mit Zimt und Zucker bestreut, dazu fruchtiges Apfelkompott <input type="checkbox"/> <input type="checkbox"/> <input type="checkbox"/> A1CG <input type="checkbox"/>	4500 Paniertes Hähnchenschnitzel mit Blumenkohl in Béchamelsoße und Petersilienkartoffeln <input type="checkbox"/> <input type="checkbox"/> <input type="checkbox"/> <input type="checkbox"/> A1G <input type="checkbox"/>	6052 Fischfilet alla Italiano Alaska-Seelachsfilet in feiner Gemüse-Sahnesoße, mit Safran verfeinert, dazu Karotten-Reis <input type="checkbox"/> <input type="checkbox"/> DGL <input type="checkbox"/>
Sa 08.02	7433 Frikadelle "Ungarische Art" hausgemacht, aus würzigem Hackfleisch und Reis, in fruchtiger Tomatensoße mit Paprikawürfeln, dazu Reis <input type="checkbox"/> <input type="checkbox"/> <input type="checkbox"/> <input type="checkbox"/> CL <input type="checkbox"/>	4311 Bunte Gemüseplatte mit Kalbfleischbällchen in heller Soße, Fingermöhrrchen, Blumenkohl und Broccoli, Salzkartoffeln <input type="checkbox"/> <input type="checkbox"/> <input type="checkbox"/> <input type="checkbox"/> A1CG <input type="checkbox"/>	6045 Asia-Huhn Hähnchenbrustfiletstreifen in würziger Soße mit asiatischen Gemüsenudeln <input type="checkbox"/> <input type="checkbox"/> A1FH4N <input type="checkbox"/>
So 09.02	7213 Gulasch vom Schwein in Bratensoße, Gemüserais <input type="checkbox"/> L <input type="checkbox"/>	4223 Schweineroulade mit Hackfleischfüllung, in Soße, mit Karotten in Streifen, Broccoli, Blumenkohl und Kartoffelpüree <input type="checkbox"/> <input type="checkbox"/> <input type="checkbox"/> <input type="checkbox"/> A1CGL <input type="checkbox"/>	6243 Zarter Sauerbraten mit Apfelrotkohl und Salzkartoffeln <input type="checkbox"/> L <input type="checkbox"/>

Nach Verfügbarkeit. Änderungen vorbehalten.

enthält Rindfleisch; enthält Schweinefleisch; enthält Geflügel; Vegetarische Menüs; Vegan; würzige Knoblauchnote; enthält Laktose; enthält Gluten; A1 enthält Weizen; A3 enthält Gerste; C enthält (Hühner-) Ei; D/ enthält Fisch; F enthält Sojabohnen; G enthält Milch und Milchprodukte; H1 enthält Mandeln; H4 enthält Kaschunüsse; L enthält Sellerie; M enthält Senf; N enthält Sesam; mit Antioxidationsmittel; mit Nitritpökelsalz; mit Phosphat; mit einer Zuckerart und Süßungsmitteln

Name: _____

Ort: _____

Essen auf Rädern 03.02.2025 bis 09.02.2025

Region Alb & Stauferland

Sozialstation

Holunderweg 1

89188 Merklingen

Tel.: 07337 9660-40

Fax: 07337 9660-43

E-Mail: sozialstation.merklingen@asb-alb-stauferland.de

www.asb-alb-stauferland.de



Arbeiter-Samariter-Bund
Baden-Württemberg e.V.

	Vorspeisen-Suppe	
Mo 03.02	443 Köstliche Festtagssuppe mit Nudeln, Eierstich, kleinen Maultaschen und Geflügelfleischklößchen	<input type="checkbox"/>
Di 04.02	458 Karotten-Cremesuppe aus aromatischen Karotten, mit Sahne verfeinert	<input type="checkbox"/>
Mi 05.02	462 Tomaten-Rahmsuppe hausgemachte Tomaten-Rahmsuppe mit Muschelnudeln und Kräutern	<input type="checkbox"/>
Do 06.02	466 Kräftige Hühnerbouillon mit Geflügelfleisch, Fadennudeln und Ei	<input type="checkbox"/>
Fr 07.02	468 Broccoli-Rahmsuppe hausgemachte Broccoli-Rahmsuppe mit feinem Broccoli	<input type="checkbox"/>
Sa 08.02	469 Steinpilz-Cremesuppe gewürzte Steinpilz-Cremesuppe mit Steinpilzen und Sahne verfeinert	<input type="checkbox"/>
So 09.02	476 Kartoffel-Spinatsuppe mit Sahne, verfeinert mit Käse	<input type="checkbox"/>

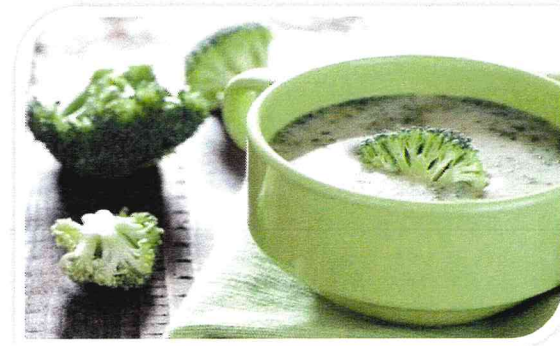

Name: _____

Ort: _____



Essen auf Rädern

10.02.2025 bis 16.02.2025

Region Alb & Stauferland

Sozialstation

Holunderweg 1

89188 Merklingen

Tel.: 07337 9660-40

Fax: 07337 9660-43

E-Mail: sozialstation.merklingen@asb-alb-stauferland.de

www.asb-alb-stauferland.de



	Vollkost	Schonkost	Piccolino
Mo 10.02	8508 Schlemmerteller Hähnchenbrustfiletstücke in Gemüse-Sahnesoße, Rösti-Ecken <input type="checkbox"/> <input type="checkbox"/> <input type="checkbox"/> A1G	4536 Hähnchenbrustfilet in Apfelrahmsoße BE 4,4 mit Stekrüben-Kohlrabigemüse und Kräuterreis <input type="checkbox"/> <input type="checkbox"/> <input type="checkbox"/> A1GL	6086 Linsengericht "Schwäbische Art" mit 1 Paar hausgemachten Wiener Würstchen, Bauernspätzle mit Bröseln <input type="checkbox"/> <input type="checkbox"/> <input type="checkbox"/> A1CL
Di 11.02	1053 Filettöpfchen "Jäger Art" zarte Hähnchenbrust- und Schweinefilets in Rahmsoße mit Champignons, dazu Erbsen und Fingermöhrrchen, Spätzle <input type="checkbox"/> <input type="checkbox"/> <input type="checkbox"/> A1CGL	4622 Nudelpfanne mit Schlingli-Nudeln, Karotten, Broccoli und Blumenkohl <input type="checkbox"/> <input type="checkbox"/> <input type="checkbox"/> A1GL BE 4,2	6720 Schaschlikpfanne gewürfeltes Schweinefleisch in pikanter Soße mit Speck, Zwiebeln und Paprikastücken, Langkorn-Reis <input type="checkbox"/> <input type="checkbox"/> <input type="checkbox"/> L
Mi 12.02	8022 Spaghetti "Carbonara" in milder Käsesoße, verfeinert mit geröstetem Speck <input type="checkbox"/> <input type="checkbox"/> <input type="checkbox"/> A1GL	4120 Rinderschmorbraten mit Blumenkohl, Petersilienkartoffeln <input type="checkbox"/> <input type="checkbox"/> <input type="checkbox"/> A1GL BE 2,8	6541 Würstchengulasch in Tomatensahnesoße, Karotten, Broccoli, Blumenkohl und Erbsen, Hörnchennudeln <input type="checkbox"/> <input type="checkbox"/> <input type="checkbox"/> A1CGLM
Do 13.02	7412 Fleischkäse mit Zwiebelschmelze garniert, dazu Karottengemüse und Stampfkartoffeln <input type="checkbox"/> <input type="checkbox"/> <input type="checkbox"/> G	4417 Königsberger Klopse in Kapernsoße, Karottengemüse, Salzkartoffeln <input type="checkbox"/> <input type="checkbox"/> <input type="checkbox"/> A1CGL BE 3,6	6723 Szegediner Gulasch Schweinefleischwürfel in Soße mit Sauerkraut, Salzkartoffeln <input type="checkbox"/> <input type="checkbox"/> GL
Fr 14.02	7514 Putenbruststreifen "Italienische Art" in Tomaten-Paprikasoße, mit Kräutern abgeschmeckt, feine Bandnudeln <input type="checkbox"/> <input type="checkbox"/> <input type="checkbox"/> A1CL	4792 Feines Schollenfilet auf Rahm-Blattspinat, dazu Stampfkartoffeln <input type="checkbox"/> <input type="checkbox"/> DGL BE 2,4	6265 Blutwurst mit Sauerkraut und Kartoffelpüree <input type="checkbox"/> <input type="checkbox"/> <input type="checkbox"/> G
Sa 15.02	7713 Alaska-Seelachsfilet paniert aus Fischstücken zusammengefügt, Kräuter-Senfsoße, Petersilienkartoffeln <input type="checkbox"/> <input type="checkbox"/> <input type="checkbox"/> A1CDGLM	4227 Schweinebraten "Hausmacher Art" in feiner Bratensoße, Gemüsemix aus Möhren, Blumenkohl und Sellerie, dazu Spätzle <input type="checkbox"/> <input type="checkbox"/> <input type="checkbox"/> A1CGLM BE 3,3	6065 Hähnchenbrustfilet "Pesto Rosso" Hähnchenbrustfilet mit fein-würziger Pestoaufgabe, auf Spinat-Spaghetti, mit Pecorino-Käse und Basilikum <input type="checkbox"/> <input type="checkbox"/> <input type="checkbox"/> <input type="checkbox"/> A1CG
So 16.02	7217 Rostbrätli "Thüringer Art" Schweinenackensteak in Soße, dazu Bohnengemüse und Salzkartoffeln <input type="checkbox"/> <input type="checkbox"/> <input type="checkbox"/> A1GLMN	4155 Rindfleisch in Meerrettichsoße Bohnengemüse, Salzkartoffeln <input type="checkbox"/> <input type="checkbox"/> <input type="checkbox"/> GLO BE 3,0	6487 Königsberger Klopse aus Rind- und Kalbfleisch, in feiner Kapernsoße, mit Karottengemüse und Kartoffelpüree <input type="checkbox"/> <input type="checkbox"/> <input type="checkbox"/> A1CGL

Nach Verfügbarkeit. Änderungen vorbehalten.

enthält Rindfleisch; enthält Schweinefleisch; enthält Geflügel; Vegetarische Menüs; würzige Knoblauchnote; enthält Laktose; enthält Gluten; A1 enthält Weizen; C enthält (Hühner-) Ei; D/E enthält Fisch; G enthält Milch und Milchprodukte; L enthält Sellerie; M enthält Senf; N enthält Sesam; mit Antioxidationsmittel; geschwefelt; O enthält Sulfit / Schwefeldioxid; mit Nitritpökelsalz

Name: _____

Ort: _____

Region Alb & Stauferland

Sozialstation

Holunderweg 1

89188 Merkingen

Tel.: 07337 9660-40

Fax: 07337 9660-43

E-Mail: sozialstation.merkingen@asb-alb-stauferland.de

www.asb-alb-stauferland.de



Arbeiter-Samariter-Bund
Baden-Württemberg e.V.

Essen auf Rädern 10.02.2025 bis 16.02.2025

	Vorspeisen-Suppe	
Mo 10.02	443 Köstliche Festtagssuppe mit Nudeln, Eierstich, kleinen Maultaschen und Geflügelfleischklößchen	<input type="checkbox"/>
Di 11.02	458 Karotten-Cremesuppe aus aromatischen Karotten, mit Sahne verfeinert	<input type="checkbox"/>
Mi 12.02	462 Tomaten-Rahmsuppe hausgemachte Tomaten-Rahmsuppe mit Muschelnudeln und Kräutern	<input type="checkbox"/>
Do 13.02	466 Kräftige Hühnerbouillon mit Geflügelfleisch, Fadennudeln und Ei	<input type="checkbox"/>
Fr 14.02	468 Broccoli-Rahmsuppe hausgemachte Broccoli-Rahmsuppe mit feinem Broccoli	<input type="checkbox"/>
Sa 15.02	469 Steinpilz-Cremesuppe gewürzte Steinpilz-Cremesuppe mit Steinpilzen und Sahne verfeinert	<input type="checkbox"/>
So 16.02	476 Kartoffel-Spinatsuppe mit Sahne, verfeinert mit Käse	<input type="checkbox"/>

